



MICAJA DIGITAL

Conoce “MI CAJA DIGITAL”, el nuevo sitio web de la CSS donde encontrarás los múltiples servicios de la institución, para facilitar y agilizar tus consultas.





CREACIÓN DE USUARIO

En la ventana principal, hay dos íconos, uno que dice Patronal y otro Afiliado, dependiendo de cual sea, acceda dando un click.

Selecciona tu tipo de acceso

 Patronal Empresas empleadoras consulta de pagos, generación de paz y salvo.	 Afiliado Trabajadores. Consulta de aportes, generación de mi ficha, talonarios y reportes.
--	---

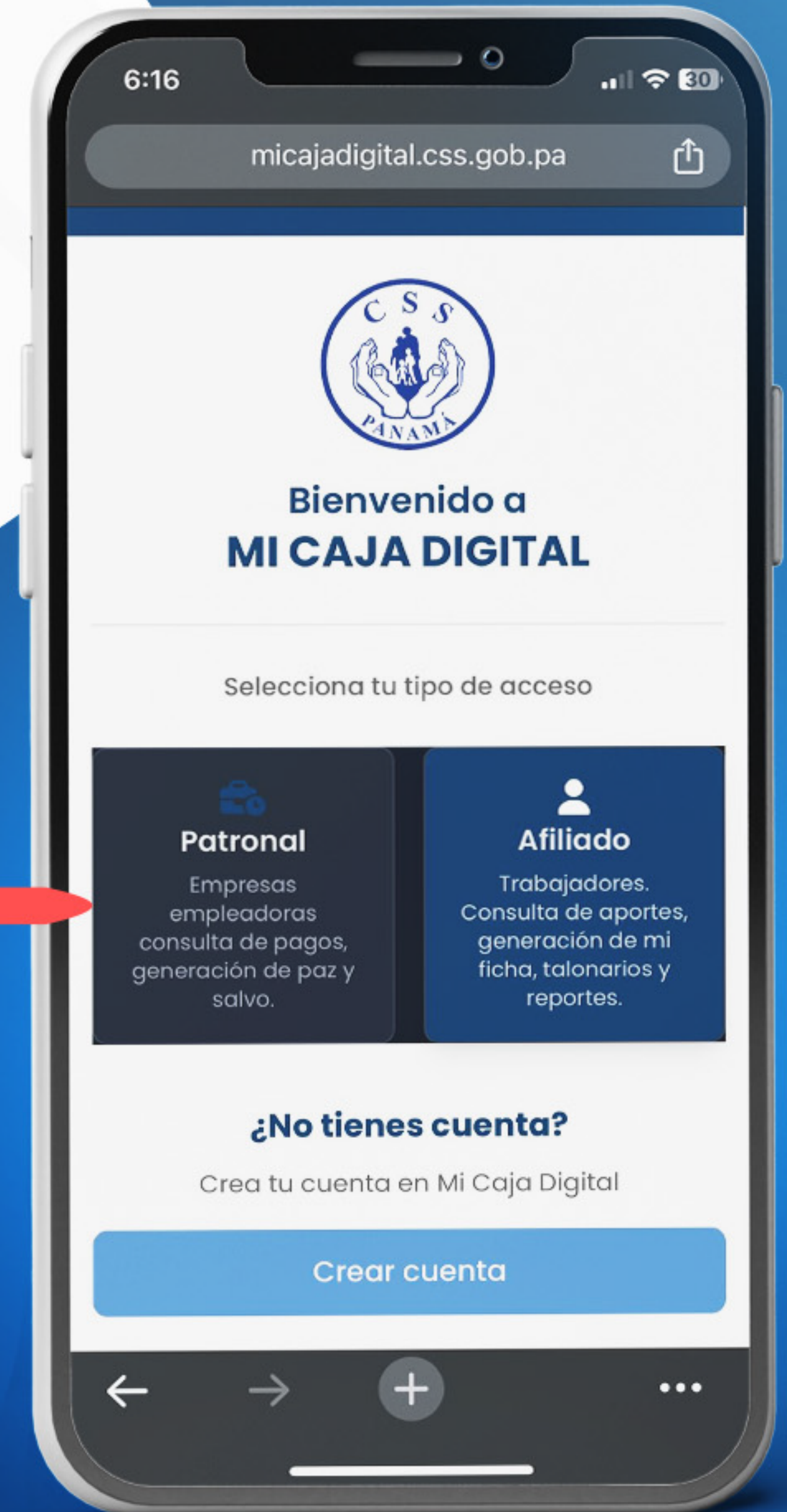



MICAJA DIGITAL

Para acceder a la nueva plataforma Mi Caja Digital, los usuarios deben crear una cuenta y completar los datos requeridos en la solicitud de registro. A continuación, conozca los pasos para poder tener una cuenta.

Acceda a la plataforma con su cuenta habitual.

Si no recuerda su contraseña, haz click en “He olvidado mi contraseña”

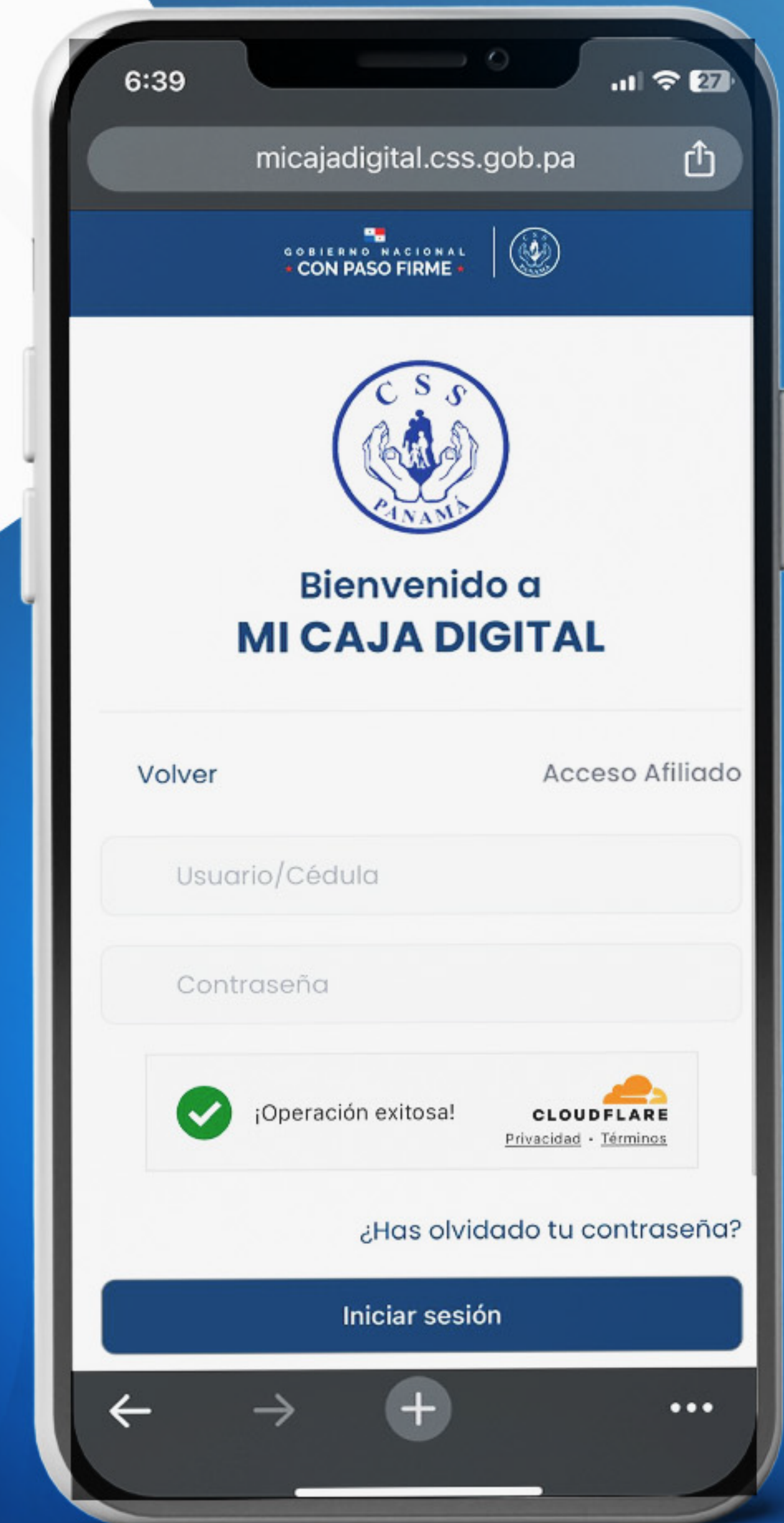



INGRESO CON USUARIO

Al ingresar a Patronal coloque su usuario de SIPE y su contraseña. Y si ingresa a Afiliado, deberá colocar su número de cédula y contraseña.

Volver Acceso Afiliado

Usuario/Cédula

Contraseña

Volver Acceso Patronal

Usuario SIPE

Contraseña

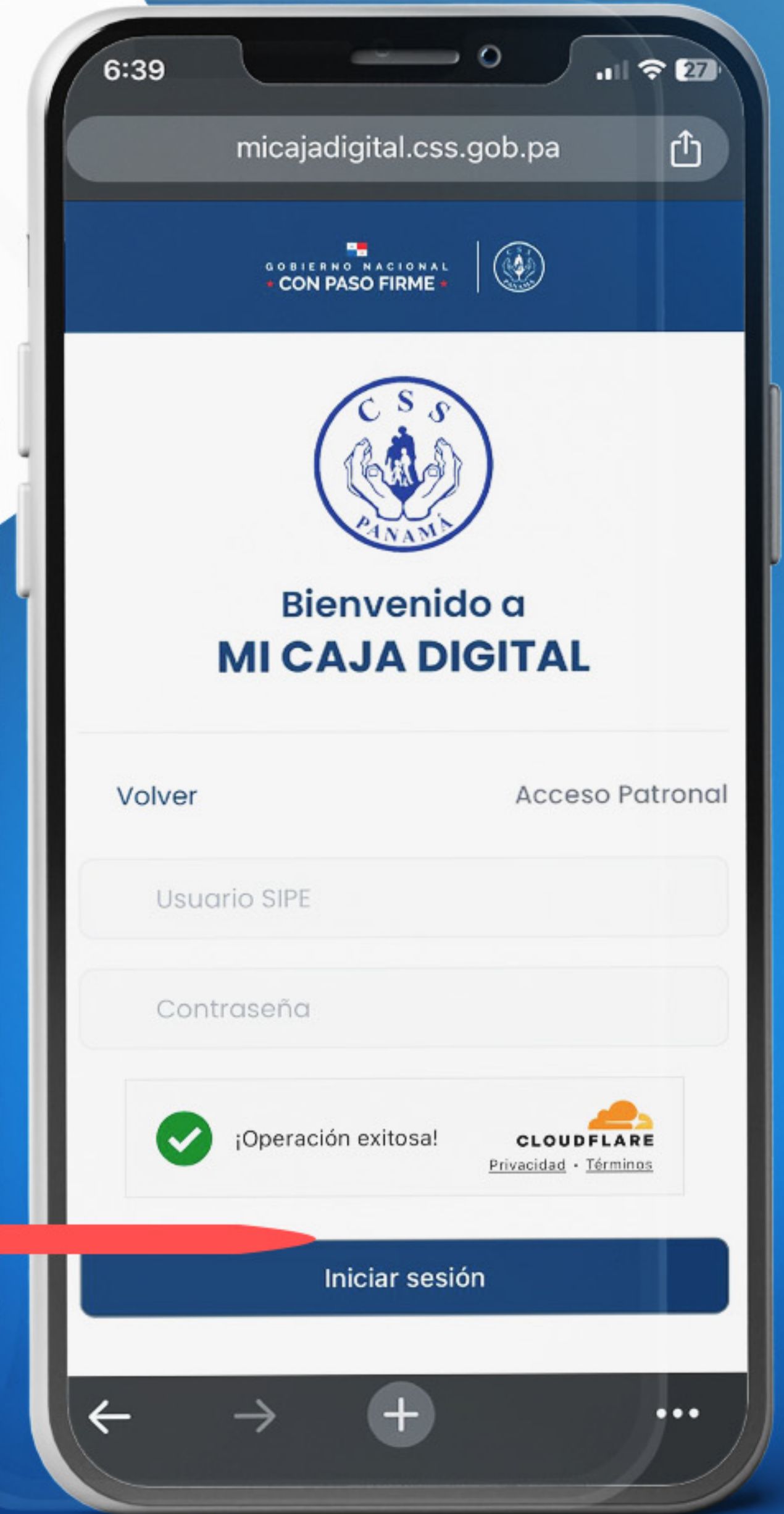
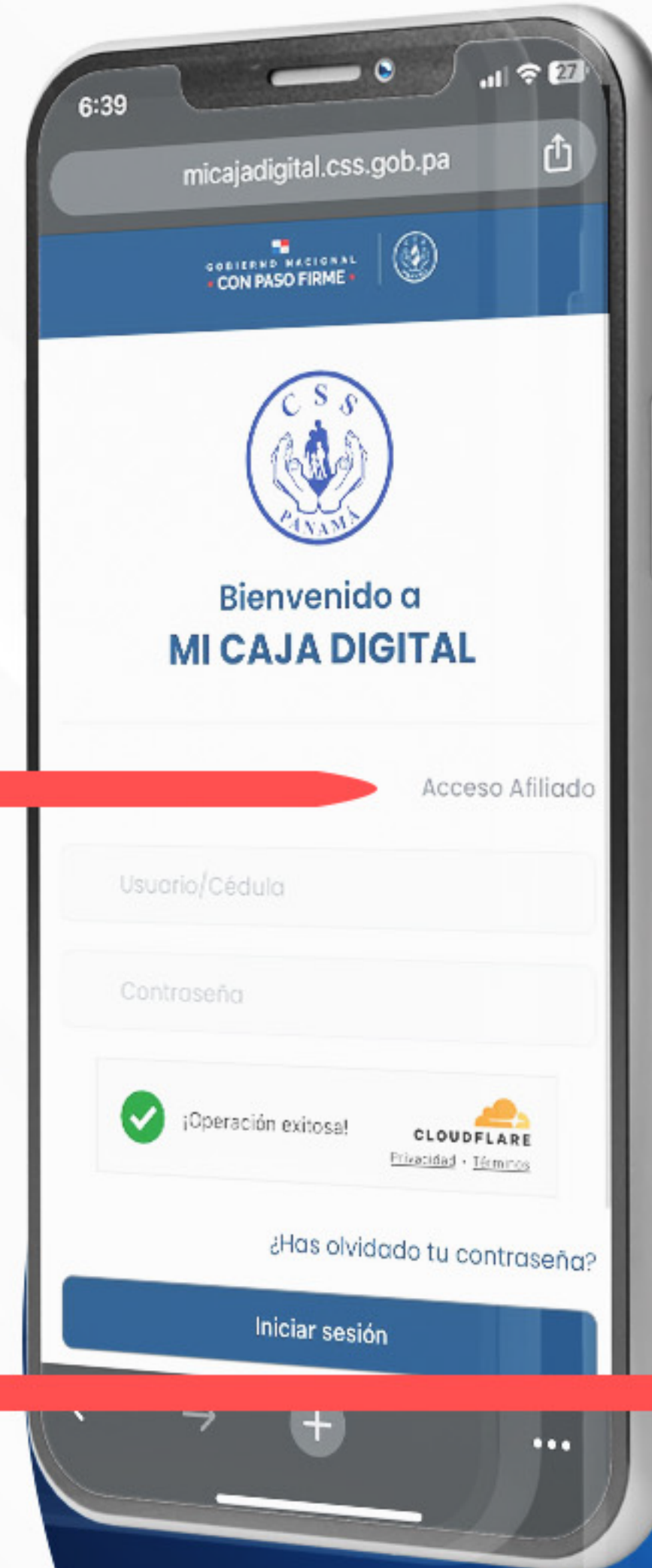



OPCIONES DE USUARIO

Una vez que haya ingresado, le aparecerán en la pantalla de su computadora o su dispositivo móvil los siguientes sitios: Mi Ficha Digital, Talonario, Aportaciones y Centro de Ayuda.

Mis servicios

Talonario CSS

Visualiza y gestiona tu talonario CSS

Ver talonario

Mi Ficha Digital

Visualiza, descarga o comparte tu ficha

Ver Mi Ficha Digital

Mis Aportaciones

Consulta los estados históricos y actuales de tus aportes

Ver aportes

Centro de ayuda

Consulta los estados históricos y actuales de tus aportes

Ver más





FICHA DIGITAL

Adicional, tendrás acceso a tus talonarios y ficha digital; en estas podrás elegir el año y mes del documento que necesites, además podrás descargar e imprimir desde el mismo sitio web

Seleccione el Mes

diciembre noviembre octubre septiembre agosto

julio junio mayo abril marzo

febrero enero

gplbmRzdHJlYW0KZW... 1 / 2 55%

TALONARIO DE COLABORADOR - CSS
MES DE DICIEMBRE DE 2024
CAJA DE SEGURO SOCIAL

TALONARIO DE COLABORADOR - CSS
MES DE DICIEMBRE DE 2024
CAJA DE SEGURO SOCIAL

7:19 micajadigital.css.gob.pa

Colaborador CSS
Talonario
CSS

GOBIERNO NACIONAL
CON PASO FIRME

Seleccione el período

2024 2023

2022 2021

Seleccione el Mes

diciembre noviembre

octubre septiembre

agosto julio

junio mayo

abril marzo



APORTACIONES

En la opción de mis aportaciones te mostrará los detalles de los aportes realizados hasta la fecha, incluyendo la fecha de inscripción, total de salarios reportados y el total de cuotas pendientes.

Seguido tendrás un cuadro explicando cada detalle de la información de tus aportes por totales años y mes, este cuadro te permite verificar un historial y resumen de tus aportaciones.

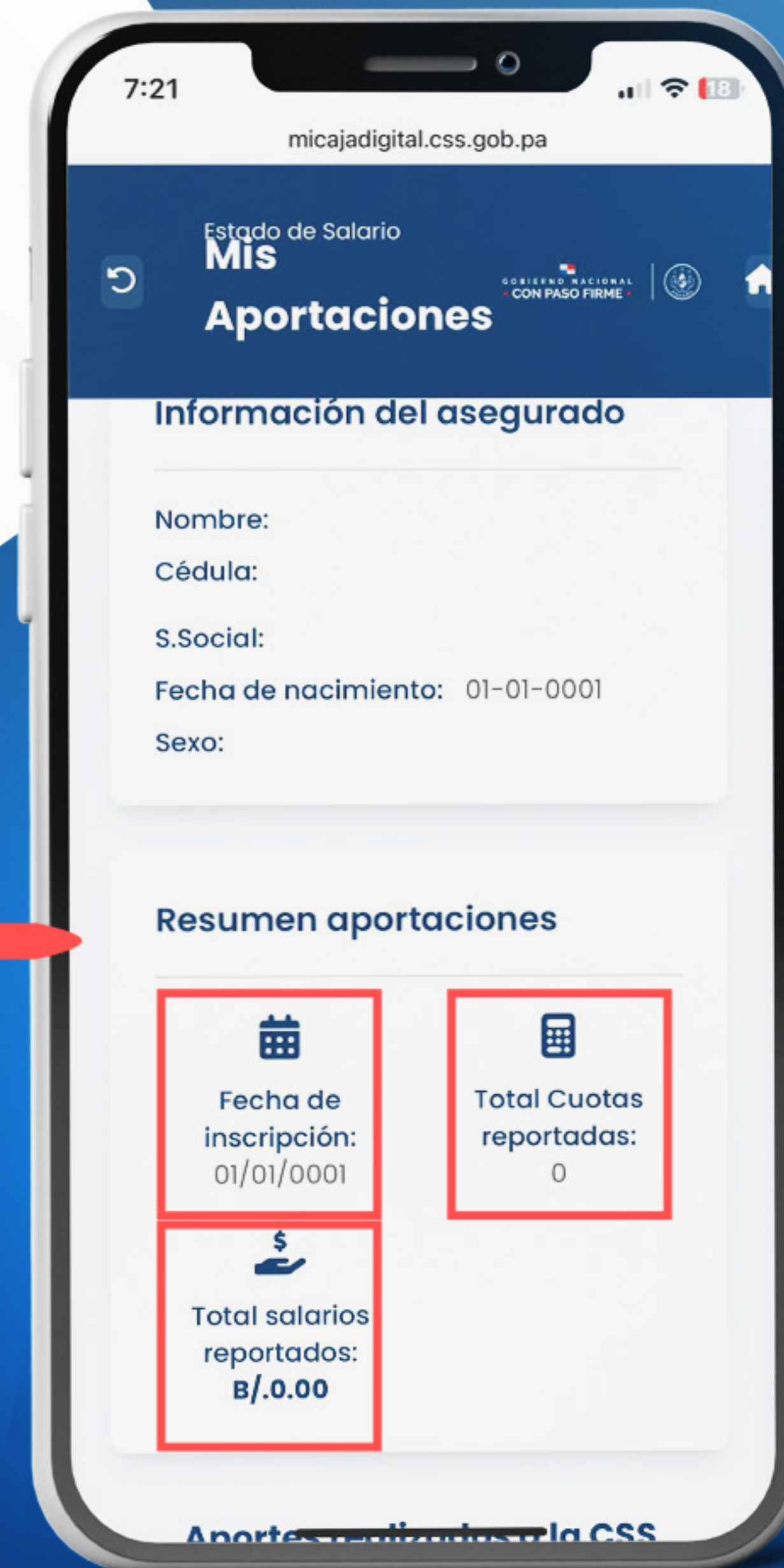

	Feb	Mar	Abr	May	Jun	Jul	Ago	Sep	Oct	Nov	Dic	Total de Salarios	Total Cuotas	Salario Promedio	XIII
00	B/.1186.00	B/.1186.00	B/.1186.00	B/.1186.00	B/.1186.00	B/.1186.00	B/.1186.00	B/.1186.00	B/.1186.00	B/.0.00	B/.0.00	B/.11,860.00	10	B/.1186.00	B/.5
00	B/.1186.00	B/.1186.00	B/.1186.00	B/.1186.00	B/.1186.00	B/.1186.00	B/.1186.00	B/.1386.00	B/.1386.00	B/.1186.00	B/.1186.00	B/.14,632.00	12	B/.1219.33	B/.5
00	B/.1081.00	B/.1081.00	B/.1081.00	B/.1081.00	B/.1081.00	B/.1081.00	B/.1238.50	B/.1186.00	B/.1186.00	B/.1186.00	B/.1186.00	B/.13,749.50	12	B/.1145.79	B/.5
00	B/.1081.00	B/.1081.00	B/.1081.00	B/.1081.00	B/.1081.00	B/.1081.00	B/.1081.00	B/.1081.00	B/.1081.00	B/.1081.00	B/.1081.00	B/.12,972.00	12	B/.1081.00	B/.5
00	B/.1081.00	B/.1081.00	B/.1081.00	B/.1081.00	B/.1081.00	B/.1081.00	B/.1081.00	B/.1081.00	B/.1081.00	B/.1081.00	B/.1081.00	B/.12,972.00	12	B/.1081.00	B/.5
00	B/.976.00	B/.976.00	B/.976.00	B/.976.00	B/.976.00	B/.976.00	B/.1133.50	B/.1081.00	B/.1081.00	B/.1081.00	B/.1081.00	B/.12,289.50	12	B/.1024.13	B/.5
00	B/.896.00	B/.896.00	B/.896.00	B/.896.00	B/.896.00	B/.896.00	B/.896.00	B/.896.00	B/.936.00	B/.936.00	B/.1576.00	B/.11,472.00	12	B/.956.00	B/.5



ANÁLISIS DE PENSIÓN

En el historial se hará un análisis de tu pensión en planes de 20, 15 y 10 años, de igual manera tendrás acceso a un historial laboral que detalla tu registro de empleos, remuneraciones y aportaciones a la CSS.

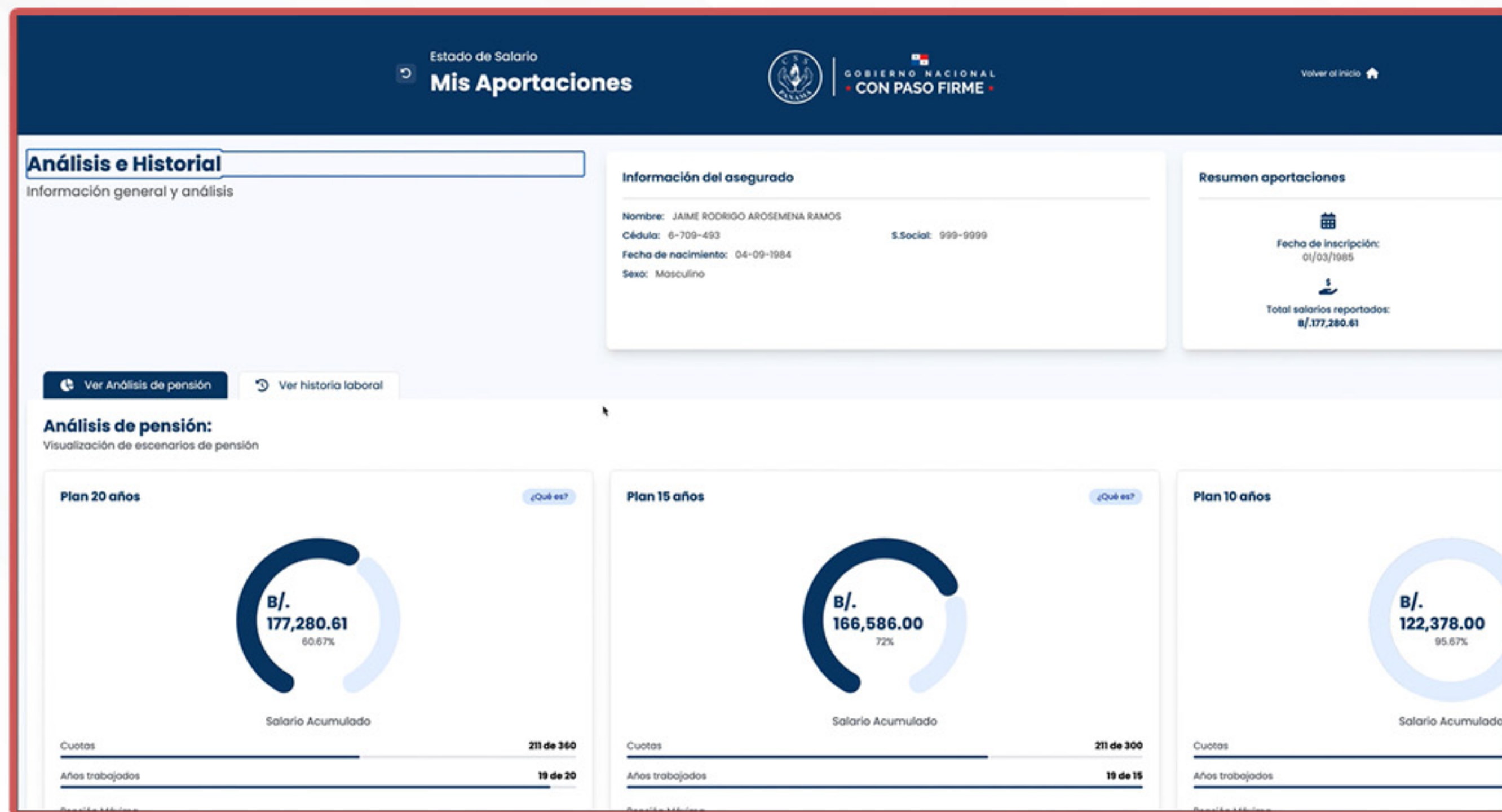



TOTALES DE COTRIBUCIÓN Y APORTE

En el cuadro de aportaciones realizadas al elegir resumen, se mostrará una pantalla con los totales de contribución y totales de porcentajes del aporte realizado como salario.

Estado de Salario
Mis Aportaciones

GOBIERNO NACIONAL
CON PASO FIRME

Resumen de aportes
Cuenta individual

Información del asegurado
Nombre: JAIME RODRIGO AROSEMENA RAMOS
Cédula: 6-709-493
Fecha de nacimiento: 04-09-1984
Sexo: Masculino
\$ Social: 999-9999

Resumen aportaciones
Fecha de inscripción: 01/03/1985
Total salarios reportados: B/177,280.61

Resumen aporte - IVM - EYM - SEBD

Resumen aporte - IVM - EYM - SEBD
Significado del aporte realizado como salario

Filas por página: 4... 1 de 1

Pagadores	IVM		EYM		Total Contribución
	Contribución	Porcentaje	Contribución	Porcentaje	
Empleado	B/15,934.07	68.5 %	B/886.17	5.9 %	B/16,820.24
Empleador	B/7,326.30	31.5 %	B/14,248.61	94.1 %	B/21,574.91
Totales	B/23,260.37	100.0 %	B/15,134.78	100.0 %	B/38,395.15

7:42 micajadigital.css.gob.pa

Estado de Salario
Mis Aportaciones

GOBIERNO NACIONAL
CON PASO FIRME

Resumen aporte - IVM - EYM - SEBD

Resumen aporte - IVM - EYM - SEBD
Significado del aporte realizado como salario

Filas por página: 4... 1 de 1

Buscar

Organizar por

Pagadores	IVM	
	Contribución	
Empleado	B/.16,09	
Empleador	B/.7,40	
Totales	B/.23,50	



CENTRO DE AYUDA

El botón de centro de ayuda permite responder tus dudas, realizar reportes y enseñarte a descargar tus datos, adicional tendrás la tabla de referencia histórica de aportes, que generará un cuadro con el historial de tus aportes.

En caso de no estar de acuerdo con la información de su cuenta, podrá realizar su reclamo directamente en la web.

Historial de Aportes Obrero-Patronales

PERIODO	TRABAJADOR (TVM)	TRABAJADOR (TVM)	PATRONO (TVM)	PATRONO (TVM)	TOTAL
1/07/1943 a 31/05/1962	4.00%	-	4.00%	-	8.00%
1/06/1962 a 31/12/1962	4.50%	-	4.50%	-	9.00%
1/01/1963 a 31/12/1963	5.00%	-	5.50%	-	10.50%
1/01/1964 a 31/03/1975	5.00%	-	7.00%	-	12.00%
1/04/1975 a 30/06/1981	5.75%	1.00%	0.75%	8.00%	15.50%
1/07/1981 a 31/12/1981	5.75%	1.00%	1.75%	8.00%	16.50%
1/01/1982 a 30/06/1982	6.25%	1.00%	1.75%	8.00%	17.00%
1/07/1982 a 31/12/1991	6.25%	1.00%	2.75%	8.00%	18.00%
1/01/1992 a 31/12/2005	6.75%	0.50%	2.75%	8.00%	18.00%
1/01/2006 a 31/12/2006	6.75%	0.50%	2.75%	8.25%	18.25%
1/01/2007 a 31/12/2007	6.75%	0.50%	2.75%	8.50%	18.50%
1/01/2008 a 31/12/2008	7.50%	0.50%	3.50%	8.75%	20.25%
1/01/2009 a 31/12/2009	7.50%	0.50%	3.50%	8.50%	20.00%
1/01/2010 a 31/12/2010	7.50%	0.50%	3.50%	8.25%	19.75%
1/01/2011 a 31/12/2012	8.50%	0.50%	4.00%	8.00%	21.00%

Cerrar

Centro de ayuda
Consulta los estados históricos y actuales de tus aportes

[Ver más](#)

Otros accesos

[Tabla de referencia historica de aportes](#)

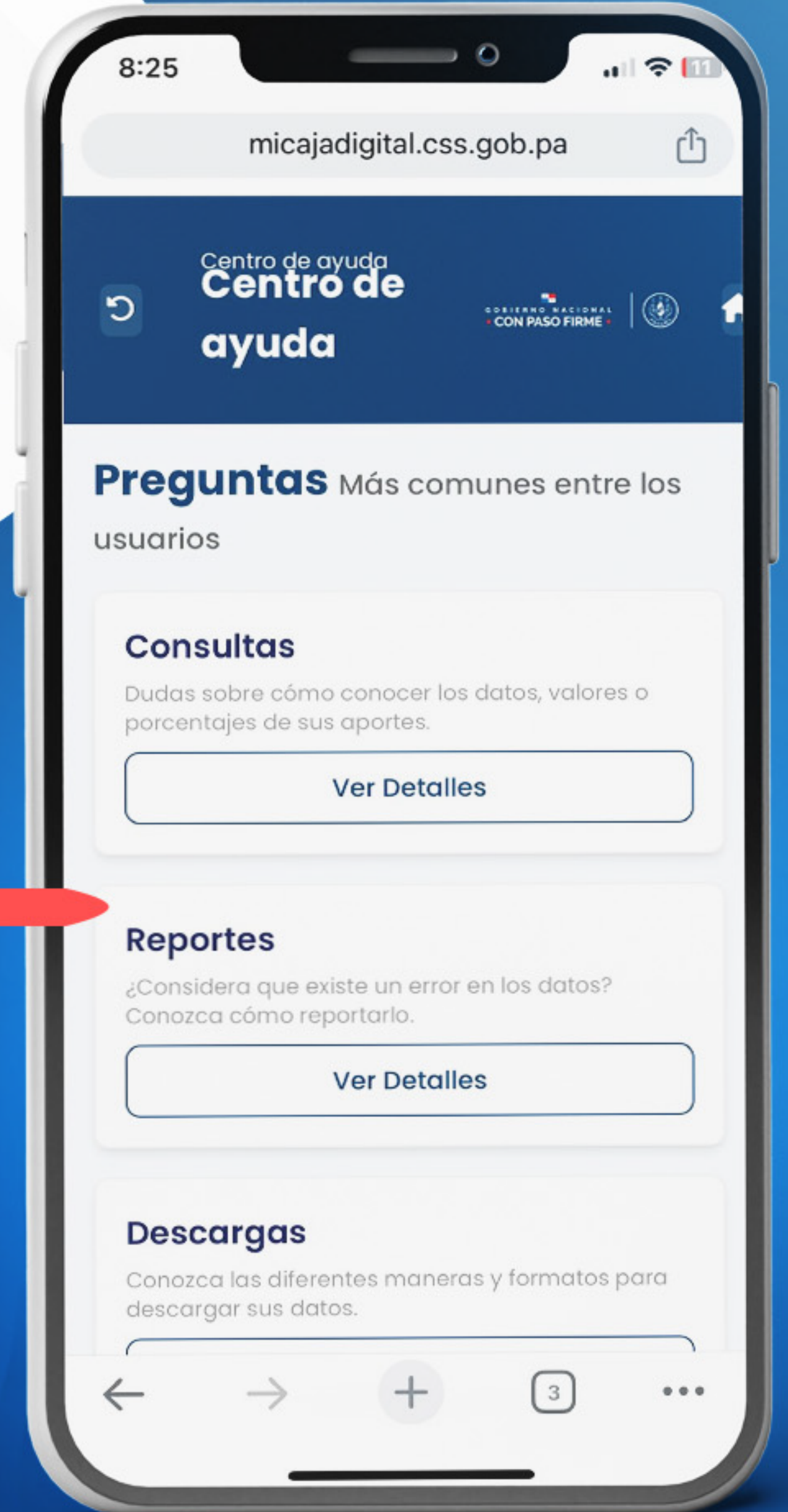



OPCIONES DE PATRONO

El Perfil patronal y acceso al paz y salvo, ficha masiva y cuotas pendientes, todas estas solicitudes tienen la opción de elegir el número de patrono al cual pertenece tu consulta, en caso de tener más de uno.

Historial de Aportes Obrero-Patronales

PERIODO	TRABAJADOR (ivm)	TRABAJADOR (EVM)	PATRONO (ivm)	PATRONO (EVM)	TOTAL
1/07/1943 a 31/05/1962	4.00%	-	4.00%	-	8.00%
1/06/1962 a 31/12/1962	4.50%	-	4.50%	-	9.00%
1/01/1963 a 31/12/1963	5.00%	-	5.50%	-	10.50%
1/01/1964 a 31/03/1975	5.00%	-	7.00%	-	12.00%
1/04/1975 a 30/06/1981	5.75%	1.00%	0.75%	8.00%	15.50%
1/07/1981 a 31/12/1981	5.75%	1.00%	1.75%	8.00%	16.50%
1/01/1982 a 30/06/1982	6.25%	1.00%	1.75%	8.00%	17.00%
1/07/1982 a 31/12/1991	6.25%	1.00%	2.75%	8.00%	18.00%
1/01/1992 a 31/12/2005	6.75%	0.50%	2.75%	8.00%	18.00%
1/01/2006 a 31/12/2006	6.75%	0.50%	2.75%	8.25%	18.25%
1/01/2007 a 31/12/2007	6.75%	0.50%	2.75%	8.50%	18.50%

Cerrar

GOBIERNO NACIONAL CON PASO FIRME

Paz y Salvo CSS

Consulta de Estado

Seleccione el Patrono

Seleccione un número patronal para visualizar su paz y salvo.

87-810-00191 87-810-00197

Por último, podrás revisar tu historial de aporte haciendo clic en tabla de referencia histórica de aportes

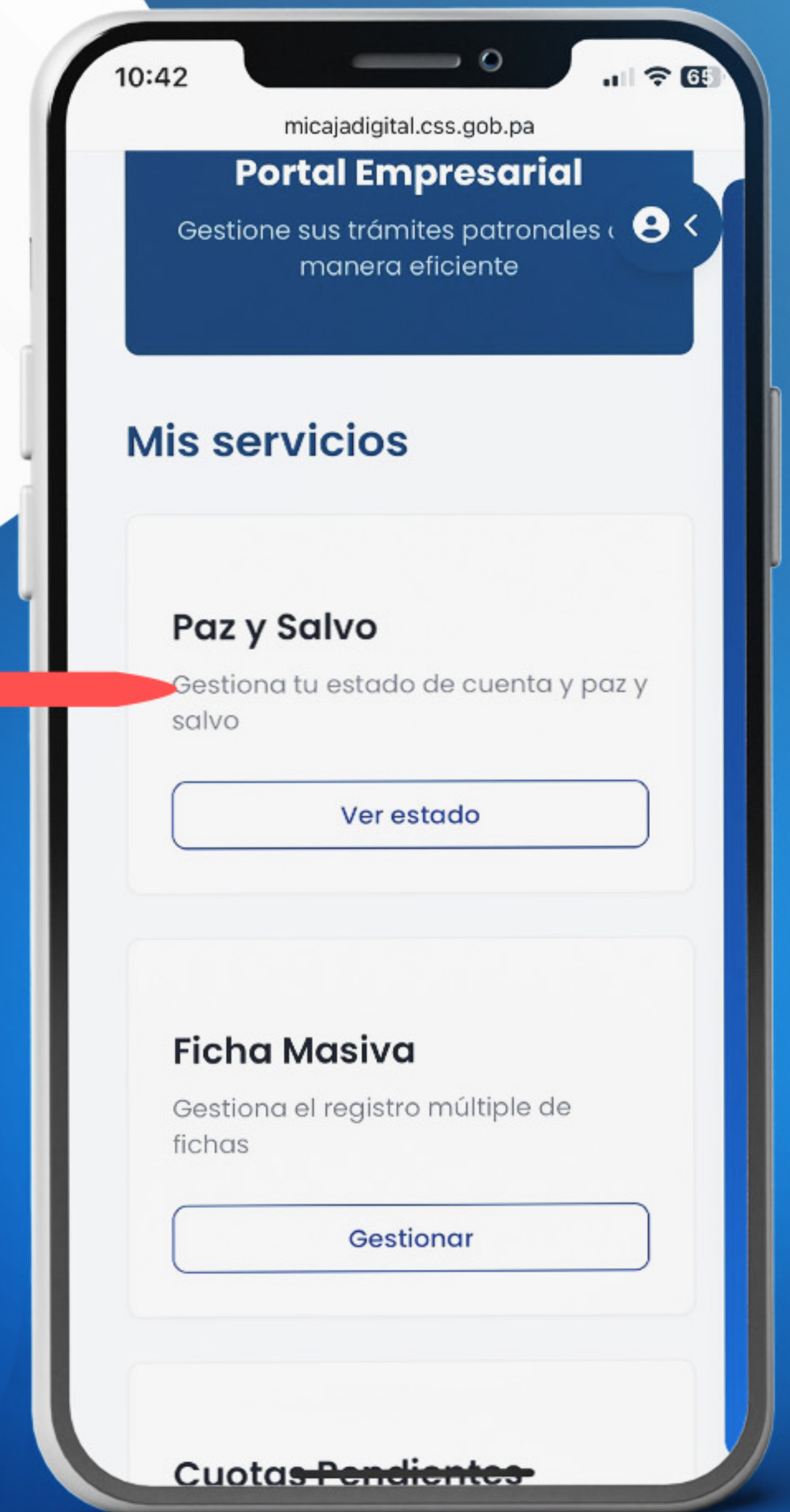



MICAJA DIGITAL